MANOIR MARIE

ARTISANALE VLOEREN

FIRENZE BEIGE

DONNÉES TECHNIQUES
BANTS 40/50 LONGUEURS LIBRES x 2,5-3cm
avec une épaisseur de joint de 2 (à 3) mm (le plus près possible les uns des autres)

Il s'agit d'un nouveau produit naturel fabriqué à la main et, par conséquent, la couleur et la taille des carreaux peuvent varier légèrement au sein d'un même lot et entre les différents lots de production.

À usage intérieur et terrasse couverte.

Ceci est un nouveau produit unique fait à la main qui ne peut être fabriqué qu'en petites quantités: veuillez ainsi passer votre commande à temps.

INSTRUCTIONS DE POSE

- Il est très important de bien mélanger les dalles.
- Les dalles mesurent 40 cm ou 50 cm de haut et ont des longueurs libres et variables. Les dalles sont donc toujours placées en bandes de 40 cm et 50 cm en alternance (voir la photo du site).
- Nous conseillons de maintenir une épaisseur des joints de 2 (à 3 mm). Les dalles sont faites à la main, leur format peut écarter un peu et une bonne pose demande un peu plus desoin et de temps.
- Il est préférable de couler les tuiles double c-à-d appliquer la colle à la tuile et aussi à la surface.
- À poser dans une couche de mortier blanc ou dans une colle d'un 1 cm.
- Il est préférable de couler les tuiles double c-à-d appliquer la colle à la tuile et aussi à la surface.
- Couleur du joint: Crème-beige (10L de sable blanc - 20 L de sable de dune - 10L de ciment blanc - 0.5L de soufre jaune (Jasmin est aussi possible)). En cas de doute, vous pouvez demander au dalleur de jointoyer un échantillon avant de faire toute la surface. Nous conseillons d'appliquer un joint moins contrastant.

- Le joint peut toujours se trouver 1 mm plus profond que les dalles, donc pas à ras des dalles. Cela laisse la forme des dalles toujours visible tandis que le joint reste moins apparent.
- Avant de commencer à jointoyer, humecter le sol légèrement. Jointoyer de petites surfaces à la fois et bien essuyer régulièrement afin d'éviter un voile de ciment.
- Lorsque les dalles se sont desséchées complètement, les cirer 2 (à 3) fois avec un produit d'imprégnation (Funcosil).

Instructions funcosil :

1. Bien agiter les flacons avant utilisation.

2. Nous utilisons toujours un rouleau de peinture avec des poils et un pinceau large.

3. Verser le produit dans un récipient (un bac à peinture est le plus pratique).

4. Utilisez le pinceau pour les bords et appliquez ensuite la peinture uniformément avec le rouleau. Veillez à ne pas en appliquer trop à la fois pour éviter que le produit ne s'écaille.

5. Si vous n'utilisiez qu'un pinceau, des stries pourraient apparaître.

6. Appliquez la peinture horizontalement et verticalement. Attendez que la première couche soit sèche avant d'appliquer la seconde, et ajoutez une troisième couche si nécessaire.
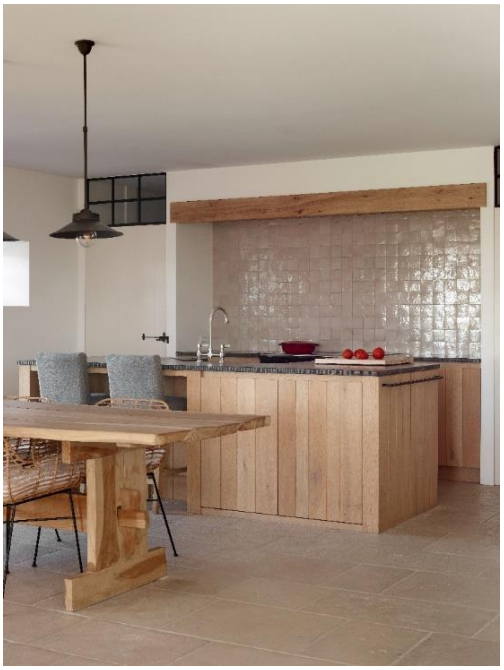
- Entretien chaque semaine avec un aspirateur et après avec un savon nourissant (Lithofin Wash & Clean)
- Et complaisez-vous maintenant du joli résultat!